

FLUCHT- UND RETTUNGSPLAN

Verhaltensregeln

Brandfall

- Brandmelder betätigen
- Telefon-Nr. 333 anrufen
- Ihren Namen und den Ort angeben
- Fenster und Türen schließen (nicht abschließen)
- Anweisungen der Feuerwehr beachten

Evakuierung

- Elektrische Geräte ausschalten
- Anweisungen der Feuerwehr beachten
- Sofort in Sicherheit bringen, nicht rennen
- Zur Sammelstelle außerhalb des Gebäudes begeben

Legende

- Standort
- Fluchtweg
- Notausgang mit Richtungspfeil
- Notruftelefon
- Erste Hilfe
- Sammelstelle
- Feuerlöscher
- Wandhydrant/Löschschlauch
- Brandmelder
- Brandmeldetelefon
- Aufzug
- Treppe

Erdgeschoss

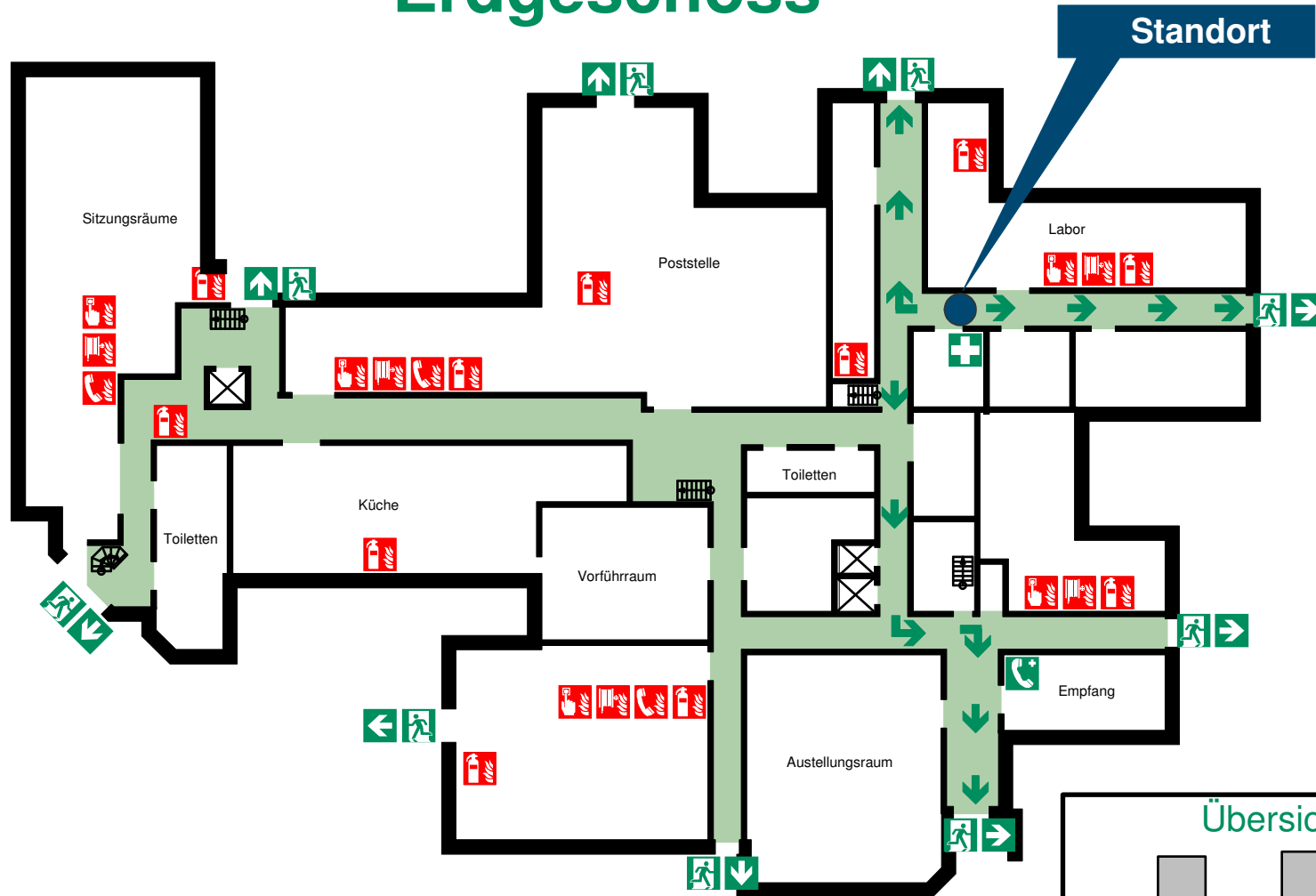

Standort

Name des Gebäudes

Planersteller:
 Datum der Planerstellung: 2008-02-26
 Plan-Nr.: 002/1
 Revisions-Nr.: 1

Übersichtsplan

